

SITUACION E 1/20.000

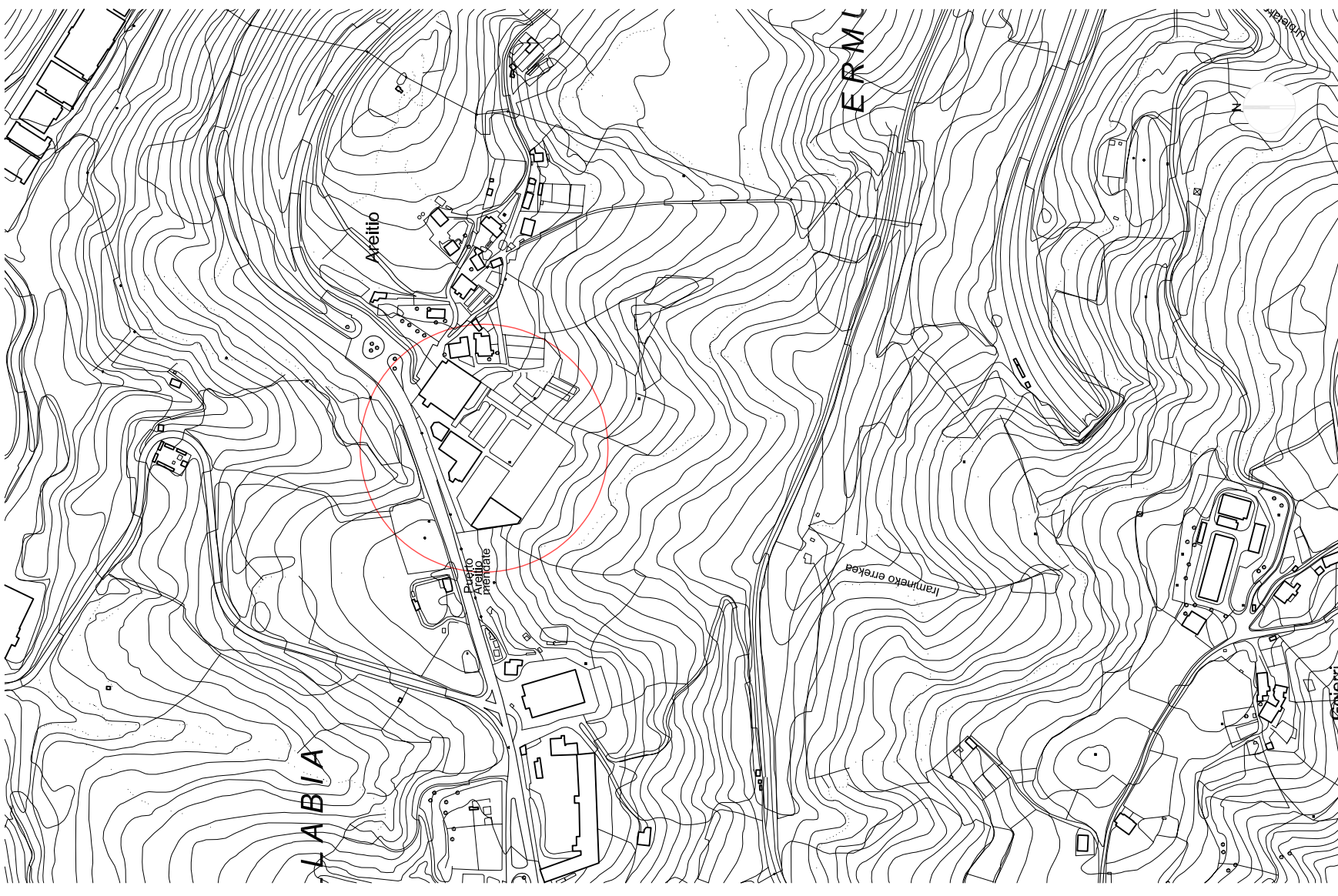

EMPLAZAMIENTO E 1/5.000

ENCARGO MODIFICACION PUNTUAL DE LAS NN. SS. DE MALLABIA EN EL ALTO ARETITO	
TITULO	REVISION
SITUACION Y EMPLAZAMIENTO	A
CLIENTE	PROYECTO Nº
GALLASTEGUI	05.011
JORGE LIZARRIBAR INGENIERIA, S.L. (943 37 40 52)	ESCALAS
	A3 - 1/20.000, 1/5.000
	FECHA
	12/05/10
	NOMBRE
	I.L.D.-C.